

PROJEKTY I NADZORY BUDOWLANE**KRZYSZTOF WERBIŃSKI**

Turek, ul. Królowej Jadwigi 21, 62-700 Turek
tel. 669 466 779, e-mail: projekty.kwerbinski@op.pl
NIP 6681171822, REGON 389120205

PROJEKT TECHNICZNY**TOM-I**

**TEMAT: ROZBUDOWA SIECI KABLOWA NISKIEGO NAPIĘCIA POPRZECZ BUDOWĘ LINII
KABLOWEJ NISKIEGO NAPIĘCIA 0,4KV**

OBIEKT	BUDYNEK MIESZKALNY	
LOKALIZACJA	RUSSOCICE DZ. 1119, 1145 GM. WŁADYSŁAWÓW	
INWESTOR	ENERGA – OPERATOR S.A.	
ADRES INWESTORA	Ul. Marynarki Polskiej 130, 80-557 Gdańsk.	
NR UMOWY	KJ02127/25	STACJA NR: 60216
	OBI/46/2504121	WP: P/24/081002 z dnia 02-12-2024

AUTORZY PROJEKTU:

SPECJALNOŚĆ	IMIĘ I NAZWISKO. NR UPRAWNIEŃ, SPECJALNOŚĆ	PODPIS
PROJEKTANT:	inż. Krzysztof Werbiński nr ewid. WKP/0183/ZOOE/19 nr ewid. WKP/0246/OWOE/19 uprawnienia budowlane do projektowania, kierowania bez ograniczeń w specjalności instalacyjnej w zakresie sieci, instalacji i urządzeń elektrycznych i elektroenergetycznych	<i>inż. Krzysztof Werbiński</i> uprawnienia budowlane do projektowania i kierowania robotami budowlanymi bez ograniczeń w specjalności instalacyjnej w zakresie sieci, instalacji i urządzeń elektrycznych i elektroenergetycznych Nr ewid. WKP/0246/OWOE/19, WKP/0183/ZOOE/19

PAŹDZIERNIK 2025**EGZ. NR****1**

MAPA DO CELÓW PROJEKTOWYCH

Skala 1:500
Polozenie obszaru opracowania 302709_2, Gmina Wladyslawow
Nazwa gminy Gmina Wladyslawow
Identyfikator i nazwa obszaru ewidencyjnego 302709_2.0017, Russocice
Nazwa wykonawcy prac geodezyjnych
Uslugi Geodezyjne Anna Cichon
Koliczna 23A, 62-720 Brudzew
Identyfikator zgloszenia prac geodezyjnych GEOŚ.6640.1016.2024
Imię i nazwisko oraz numer uprawnień zawodowych kierownika prac geodezyjnych
Pawel Cichon, nr uprawnień 22348
Oznaczenie układu współrzędnych prostokątnych płaskich 2000 streła 6
układ wysokościowy PL-EVRF2007-NH
Określenie obszaru, który był przedmiotem aktualizacji
Data oraz imię i nazwisko osoby, która opracowała mapę
28.05.2024 mgr inż. Bogumiła Adamek

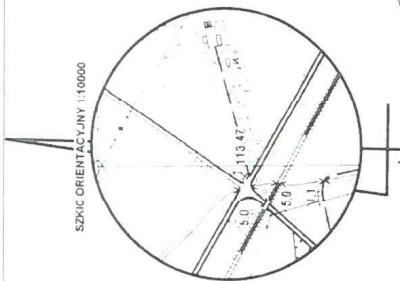

współrzędne:	
X	Y
1.5775352.96	6533494.81
2.5775352.28	6533495.00

Legenda:

- A. — Proj. mury kablowe ZMR-4 120-150
- B. — Proj. złącze kablowe P2-Rs/LZV/LZR/F
- Proj. kabel 2x NA2XY 4x120mm² - dl 1/4 mb

Identyfikator zgłoszenia prac geodezyjnych GEOŚ.6640.1016.2024
Imię i nazwisko oraz numer uprawnień zawodowych kierownika prac geodezyjnych
Pawel Cichon, nr uprawnień 22348
Oznaczenie układu współrzędnych prostokątnych płaskich 2000 streła 6
układ wysokościowy PL-EVRF2007-NH
Określenie obszaru, który był przedmiotem aktualizacji
Data oraz imię i nazwisko osoby, która opracowała mapę
28.05.2024 mgr inż. Bogumiła Adamek

GEOŚ.6640.1016.2024
mgr inż. Bogumiła Adamek
15.05.2024
mgr inż. Anna Cichon
28.05.2024



inż. Krzysztof Werbiński
uprawnienia budowlane do projektowania i kierowania
robotami budowlanymi bez ograniczeń w specjalności
Instalacje elektryczne niskiego napięcia (inżynier)
Nr ewid. WKP/0183/ZOOE/19
WKP/0183/ZOOE/19

Niniejsza mapa jest kopią mapy
do celów projektowych o numerze
GEOŚ.6640.1016.2024

Jestem świadomy odpowiedzialności kamej za złożenie fałszywych oświadczeń.
Oświadczam, że operat techniczny zawiera rezultaty prac geodezyjnych w wyniku,
których powstał niniejszy dokument uzyskał pozytywny wynik weryfikacji
Identyfikator zgłoszenia prac geodezyjnych
GEOŚ.6640.1016.2024
Organ służby geodezyjnej, który otrzymał zgłoszenie
Starosta Powiatu Tureckiego
Wykonawca prac geodezyjnych
Usługi Geodezyjne
Anna Cichon
Nr oraz data sporządzenia dokumentu zawierającego wynik pozytywny weryfikacji
28.05.2024
Imię i nazwisko oraz nr uprawnień zawodowych kierownika prac
Pawel Cichon
nr uprawnień 22348

PROJEKTY I NADZORY BUDOWLANE KRZYSZTOF WERBIŃSKI		NP 668171822 REGON 38912005 tel. 69468779 Email: projekt@werbinski@op.pl
Temat:	Rozbudowa sieci kablowa niskiego napięcia poprzez budowę linii kablowej niskiego napięcia 0.4kV	
Obiekt:	Budynek mieszkalny	KJ02127/25
Inwestor:	ENERGA-OPERATOR S.A.	OBI/46/2504121
Lokalizacja:	Rusocice gm. Władysławów dz. nr 1145, 1119.	siatka nr 60216
WP:	P/24/081002 z dn. 02-12-2024	Podpis:
Projektant:	inż. KRZYSZTOF WERBIŃSKI Nr ewid. WKP/0183/ZOOE/19	
Data:	październik 2025	Nr rys.: E - 01

60216
Tr.50 kVA
obw. nr 1

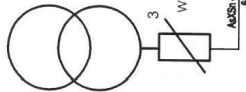

Legenda:

- A. — Proj. mufy kablowe ZMR-4 120-150
B. — Proj. złącze kablowe P2-Rs/LZV/LZR/F
R 300.0
— Proj. kabel 2xNA2XY 4x120mm² - dl 14mb

Szafka pomiarowa
P2-Rs/LZV/LZR/F

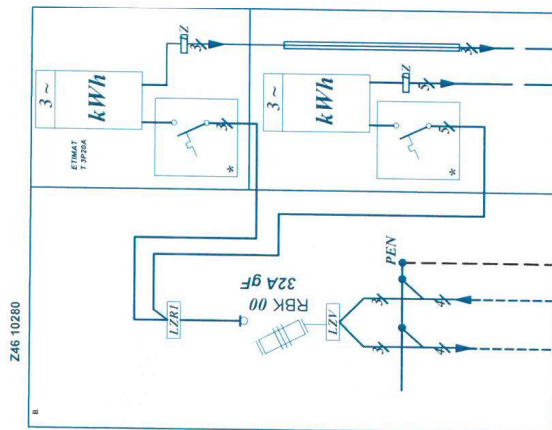
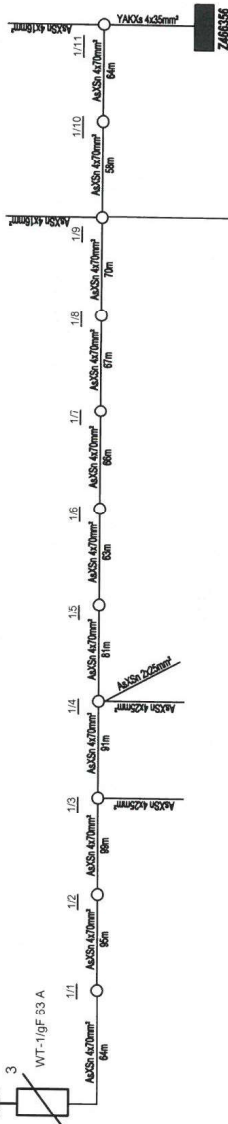

inż. Krzysztof Węgrński
uprawnienia budowlane do projektowania i kierowania
robotami budowlanymi w zakresie instalacji elektrycznych
Instalacyjnej w zakresie projektowania i kierowania
robotami budowlanymi w zakresie instalacji elektrycznych
Nr ewid. WKP/0440/GWOE/19,
WPK/0163200E/19

PROJEKT I NADZORY BUDOWLANE KRZYSZTOF WĘGRŃSKI		NIP 664171022 REGON 140120083 adres siedziby: ul. J. Piłsudskiego 10 50-100 Wrocław
Temat:	Schemat jednofazowy zasilania	
Obiekt:	Budynki mieszkalne	KJ02127/25
Investor:	ENERGIA-OPERATOR S.A.	OBI/0462504/21
Lokalizacja:	Rusowice gm. Władysławów dz. nr 1145, 1119, stacja nr 60216	
WP:	P2/08/002 z dn. 02-12-2024	Podpis:
Projektant:	inż. KRZYSZTOF WĘGRŃSKI	
	Nr ewid. WKP/0163200E/19	
Data:	październik 2025	Nr rys.: E-02

- Wypowiedzenie: 1. Tablica licznikowa uniwersalna
2. Ogranicznik mocy (w obwodzie typu SS)
obrotowa przemienna do pomiarowania
3. Lina zasilkowa do 10mm²
4. Modułownik bezpiecznikowy
5. Lina rozłączająca do 250mm²
6. Lina rozłączająca "I" 35/10mm²
Typ obudowy:
- OSZ 40x80x4-40x40
- SSN 40x84xSSN 40x22
- SSN 40x22xFTN40

